L'Arbresle Info
La lettre d'information de la ville de L'Arbresle
N°174 - juillet-août 2020
Commune de L'ARBRESLE

Retour progressif à la normale

ÉDITO

A l'image du L'Arbresle Info que vous tenez entre les mains, **la vie reprend petit à petit son cours à L'Arbresle** comme ailleurs, avec prudence et précaution.
Nous émergeons progressivement comme d'un sommeil agité, qui laisse au réveil un goût amer et paradoxal, entre craintes et espoirs.

Après les élections municipales, organisées ici dans le respect le plus strict des mesures sanitaires déjà en vigueur à ce moment-là, **nous avons été précipités dans une situation inédite.** Les écoles ont fermé, ainsi qu'une grande partie de nos commerces et services. Les saisons associatives et culturelles en cours ont été interrompues en plein élan, et les Français retenus chez eux. Le tout dans une grande incertitude et avec beaucoup d'inquiétude.

La mairie a, elle aussi, dû fermer ses portes.
Pour autant, loin de s'arrêter, son activité s'est transformée, adaptée, pour assurer le plus possible la continuité des actions et pour accentuer encore le soutien aux personnes. Il a fallu prendre connaissance et respecter les mesures gouvernementales qui arrivaient chaque jour, et mettre en place de nouveaux services adaptés au contexte, avec l'aide des associations solidaires, des partenaires et de nombreux bénévoles.

Nous reviendrons un peu plus tard sur cet épisode qui a marqué notre ville et notre histoire, **mais je tiens sans attendre à remercier ici, en mon nom et en celui de tous les élus du mandat actuel et précédent, l'ensemble des acteurs de notre commune (et d'ailleurs),** particuliers, soignants, associations, groupe des « cousettes », commerçants, entreprises, agents municipaux, et j'en oublie certainement, qui, par leur engagement, ont permis de limiter au maximum les effets de la crise sanitaire à L'Arbresle.
Merci également à chacun d'entre vous pour les efforts fournis pour respecter le confinement, faire l'école à la maison, garder votre patience et votre bonne humeur pour traverser cette « épreuve ».

Le 25 mai, nous avons enfin pu procéder à l'installation du conseil municipal élu le 15 mars dernier.
Nous sommes aujourd'hui à l'heure du déconfinement, dont la gestion est aussi délicate, voire plus, que celle du confinement : ouverture vers plus de liberté mais toujours bridée, envie de se retrouver tout en gardant une grande prudence, projection vers l'avenir qui reste plein d'interrogations.
Mais nous gardons notre envie, notre volonté et notre optimisme.

Dans l'attente, impatiente, de pouvoir vous retrouver autour de moments plus festifs et de proximité, je vous souhaite de passer un très bel été.

Pierre-Jean Zannettacci,
Maire de L'Arbresle

A LA UNE

Syribt

Construction d'ouvrages de ralentissement dynamique sur la Turdine

Vous avez peut-être vu ce chantier d'ampleur qui se déroule à la sortie de L'Arbresle en direction de Tarare : la construction d'un second barrage sur la Turdine a démarré le 30 avril dernier.

Après la mise en service d'un premier barrage écrêteur de crue (autrement appelé ouvrage de ralentissement dynamique ou retenue sèche) de Saint-Romain-de-Popey en octobre 2017, le Syndicat de Rivières Brévenne Turdine (Syribt) a lancé au printemps 2020 la construction d'un second barrage du même type sur les communes de L'Arbresle et de Savigny.

Ce système de deux barrages doit permettre d'écrêter le débit d'une crue trentennale, c'est-à-dire une crue qui a 1 probabilité sur 30 de se produire chaque année. Cela correspond au débit en dessous duquel la Turdine ne déborde pas dans L'Arbresle.

Pendant la durée du chantier, la Turdine sera dérivée dans un lit provisoire pour permettre la construction de l'ouvrage en béton au-dessus de son lit, appelé pertuis. Ce dernier sera encadré de part et d'autre par une digue en terre. L'ouvrage s'étendra sur 68 mètres de large pour 8 mètres de hauteur. Il pourra retenir entre 325 000 et 855 000 m³ selon l'importance de la crue.

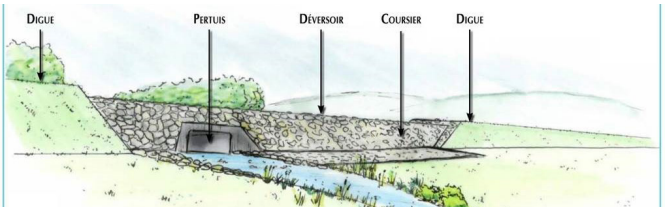

Cette opération s'inscrit dans le Programme d'Actions de Prévention des Inondations (PAPI) de 2018-2023 porté par le Syribt sur le bassin versant Brévenne-Turdine.

A ce titre, la construction de l'ouvrage, dont le budget s'élève à 3,1 millions d'euros plus 220 000 euros de missions de maîtrise d'œuvre et d'assistance à maîtrise d'ouvrage, bénéficie de 50% de subventions du Fonds Barnier de l'État, le reste étant à la charge du maître d'ouvrage.

Pour en savoir plus : www.mairie-larbresle.fr ou www.syribt.fr

Au quotidien

Bloc-notes

Séance du Conseil municipal

Le Conseil Municipal se déroulera lundi 6 juillet à 19h à la salle Claude Terrasse. Il s'agit d'une séance publique, à laquelle vous pouvez assister.
A l'ordre du jour : le budget 2020.

Pièces d'identité

Les personnes dont le titre d'identité est arrivé en mairie pendant la période de confinement doivent impérativement venir en mairie pour procéder à leur retrait avant le 11 août 2020 délai de rigueur.

Permanences en mairie

Seul le conciliateur poursuit ses permanences. Les autres organismes extérieurs ont cessé leurs permanences et ne reçoivent plus que les appels téléphoniques ou les mails le cas échéant, jusqu'à nouvel ordre (CAF, CARSAT…).

Fermetures estivales

- La Mairie : les samedis matins du 18 juillet au 15 août inclus (reprise le samedi 22 août)
- La médiathèque : du samedi 8/08 au soir au lundi 24/08 inclus.
- La Halte-Garderie Pause Tendresse : du 24 juillet au soir au 24 août inclus.

Cap sur septembre !

Inscriptions scolaires 20/21

Pensez-y !

Pour inscrire votre enfant pour la 1ère fois dans l'une des écoles publiques de L'Arbresle, merci de bien vouloir envoyer un mail à **scolaire@mairie-larbresle.fr** en précisant votre nom, prénom, adresse et numéro de téléphone. Nous vous répondrons dans les meilleurs délais.

25e Forum des Associations

Rdv samedi 5 septembre de 13h30 à 18h à la salle Claude Terrasse.
Ce Forum vous permettra de découvrir la diversité des associations de la commune mais également d'obtenir des renseignements sur des activités de loisirs, sportives, culturelles ou autres.

Nouveaux arrivants

Vous habitez à L'Arbresle depuis moins d'un an ? Les élus de la commune seront heureux de vous souhaiter la bienvenue **samedi 5 septembre à 16h30** à la salle Claude Terrasse, à l'occasion du forum des associations.
Une date à retenir, en attendant l'invitation qui vous sera personnellement adressée !

VIE QUOTIDIENNE

Route de Nuelles

Dispositifs de sécurité : scénario 2 en phase de test

Comme validé lors d'une réunion publique en novembre dernier, après un premier dispositif ralentisseur testé en fin d'année route de Nuelles, **une deuxième configuration possible va être installée pendant quelques semaines**.

A l'issue de ces tests, une réunion sera fixée afin que les habitants puissent faire part de leurs retours et convenir ensemble de la solution la plus adaptée, qui sera mise en place définitivement.

Service de l'eau : facturation

Pour les abonnés qui ne bénéficient pas de la mensualisation, **la facture d'acompte** sur service de l'eau devrait arriver fin juin avec une date d'échéance au 10 août.

Pour rappel, cette facturation représente 40% de la consommation de l'année dernière. En cas de nouvelle arrivée seulement 40% de la location du compteur et de la prime fixe sont à régler.
Cette facture d'acompte sera déduite de la facture de solde (calculée fin octobre) après les relèves des compteurs de septembre.

Il est possible, pour les personnes qui le souhaitent, **d'adhérer à la mensualisation pour l'année 2021.**
Sur demande avant le 30 novembre 2020, les abonnés recevront un contrat de mensualisation ainsi qu'un mandat de prélèvement (documents en ligne sur le site de la mairie).

Pour rappel, ce service est réservé aux usagers ayant souscrit un abonnement au service de l'eau depuis plus d'un an.

Contact : service de l'Eau de la mairie de L'Arbresle, tel 04 74 71 00 00 ; courriel : service.eau@mairie-larbresle.fr.

Accueil du public : tous les vendredis de 8h30 à 12h et de 13h30 à 17h00.

C'EST L'ÉTÉ !

Canicule : prenez vos précautions !

Le Centre Communal d'Action Sociale (CCAS) de L'Arbresle vous invite à vous inscrire sur le « répertoire canicule ».

Une fois inscrit, et dès lors que la Préfecture activera le Plan Canicule, les services du CCAS vous contacteront régulièrement par téléphone afin de s'assurer de votre état de santé.

Contact : 04 74 71 00 05
Numéro vert « canicule info service » : 0800 06 66 66 du lundi au samedi, 9h-19h.

Tranquillité vacances : *partez sereinement !*

Si vous vous absentez pendant les mois de juillet ou août, les services de police ou de gendarmerie peuvent, à votre demande, surveiller votre domicile ou votre commerce au cours de leurs patrouilles quotidiennes.

Les personnes souhaitant bénéficier de ce service sont invitées à remplir dès maintenant le formulaire disponible en mairie et sur www.mairie-larbresle.fr.

Moustique tigre

Ce moustique particulièrement nuisible est implanté dans le Rhône.

S'il est porteur de ces virus, il peut transmettre la dengue et le chikungunya.

Pour lutter contre ce moustique, il faut **COUVRIR, JETER, VIDER** tous les récipients pouvant contenir de l'eau.

Comment le reconnaître ?
- par sa coloration noire et blanche et sa petite taille (5 à 7 mm).
- Il pique le jour et se déplace peu.

Si vous pensez avoir vu un moustique tigre, effectuez un signalement sur www.signalement-moustique.fr, si possible avec une photo. N°vert : 0 800 869 869.

Frelon asiatique

Le frelon asiatique représente une véritable menace pour la biodiversité.

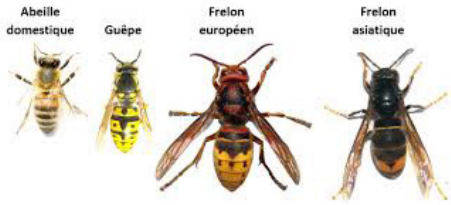

Comment signaler un individu ou un nid ?
Toute personne suspectant la présence d'un frelon asiatique est invitée à en faire le signalement :
- Sur la plateforme de signalement en ligne : www.frelonsasiatiques.fr
- En téléchargeant l'application mobile "Frelon Asiatique".

Basket Club Arbreslois : bientôt la reprise !

- **La prochaine saison du Basket Club Arbreslois** débutera le 7 septembre pour les U9 et le 12 septembre pour les U7. L'occasion pour les jeunes de découvrir cette activité dans un club familial.

Contact : Ghislain à sportive.bca@gmail.com

- **L'assemblée générale du club** se tiendra le vendredi 4 septembre à 19 heures au gymnase des Grands Champs.

- **Une nouvelle activité au Basket Club Arbreslois :** envie de reprendre votre vie sociale et votre corps en main ? Venez découvrir le sport santé bien être à la salle CCPA le samedi 12 septembre 2020 à 10h lors d'une cession gratuite.

Plus d'infos : lauriebernabeu@gmail.com ou mollard.y@gmail.com.

Ju Jitsu combat, self defense, pancrace et kick-boxing a L'Arbresle

Le Dojo Sento Furi offre à tous la possibilité de pratiquer ces disciplines dans une ambiance sympathique et décontractée.

L'enseignement est dispensé par 2 professeurs diplômés.

Notre club est affilié à la FFJDA et la FFKMDA. Les cours se déroulent en soirée, les mardis, jeudis et vendredis.

Partenaire de la Région AURA, le club fait bénéficier les lycéens des réductions liées à la carte Pass'Région.

Le Choeur des Cigales de L'Arbresle se déconfine!

Le chœur va reprendre ses cours à partir du 2 septembre !

Que vous soyez chanteurs amateurs ou musiciens aguerris, la chorale vous attend autour d'un registre classique et sacré dans la bonne humeur et la convivialité.

Les répétitions se déroulent chaque mercredi soir à partir de 19h30 ou 20h salle Thimonier à L'Arbresle.

L'association sera présente au forum des associations le samedi 5 septembre afin de répondre à toutes vos questions.

Venez nous rencontrer!

Contact : cigales.larbresle@gmail.com
Page facebook : https://www.facebook.com/lescigaleslarbresle/
Site internet: http://cigaleslarbresle.fr

La Faluche Arbresloise

Notre association de presque 300 adhérents propose aux seniors différentes activités :

- Une marche par quinzaine.
- Une visite par mois du patrimoine local.
- Une découverte par trimestre du patrimoine régional.
- 6 conférences dont un cycle de 4 conférences sur l'histoire de France depuis la création de la Gaule jusqu'à 1958.
- Un voyage annuel en France.
- Un voyage annuel à l'étranger.

Adhésion annuelle : 10 €
Inscriptions le mardi 8 septembre de 14 h à 17 h à la salle Claude Terrasse.

Contacts : Danièle Platroz 06 13 45 62 86 ou daniele.platroz@gmail.com ; Claude Beaudoux 07 80 43 06 14 ou lafaluche69210@gmail.com.

Incroyables Comestibles

"On plante, on arrose, on partage",

c'est le principe du potager urbain des Incroyables Comestibles, qui s'installent à L'Arbresle !

Des légumes, des plantes aromatiques, des petits fruits, des fleurs comestibles ont été plantés. Ils pourront être récoltés, cueillis gratuitement et librement.

Une idée, le jeu découverte de cet été : partez à la découverte des quatre sites "nourriture à partager" sur la commune !

Si vous aussi vous avez envie de créer votre potager incroyables Comestibles près de chez vous ou pour toute information, une adresse : *jardinierementvotre@gmail.com.*

Naturofolies

Cette année encore, un rendez-vous à ne pas manquer : les Naturofolies !

Ce sera la 3ème édition de cette écofête organisée par la MJC et un collectif d'associations locales, en partenariat avec la mairie et la CCPA.

Nous vous attendons le 19 septembre 2020 sur la Place de la République à L'Arbresle

Au programme, véloparade, troc de graines et de plants, des ateliers, buvette, repas partagé et concerts.

Aujourd'hui, le monde est en pleine ébullition, et des associations se mobilisent pour construire un mode de fonctionnement différent pour nous et nos enfants.

Venez partager, échanger, participer avec nous ! Cette journée sera sous le signe de la découverte, de la joie et de la bonne humeur pour les petits et les grands. Nous vous attendons nombreux. Merci à vous !

L'équipe des Naturofolies

Expression politique

L'Arbresle Demain

Merci !

Le groupe majoritaire que nous sommes, remercie les Arbresloi.se.s qui nous ont fait confiance pour un nouveau mandat.

Celui-ci a démarré de manière inédite dans un contexte de crise sanitaire sans précédent. Vos élus se sont évidemment mis au travail, sans attendre l'installation officielle du Conseil Municipal, afin de gérer l'essentiel.

Nous tenons à saluer et à remercier le personnel municipal pour leur dévouement et professionnalisme pendant cette crise et à remercier la population pour son respect des différentes consignes.

Le calendrier festif s'en retrouve bousculé, mais nous espérons pouvoir nous retrouver à nouveau bientôt pour un moment convivial.

D'ici-là, soyez assurés de notre vigilance quant au déconfinement progressif, afin de protéger au mieux les Arbresloi.se.s.

Groupe L'Arbresle Demain.

L'Arbresle Atouts Cœur

Chers Arbreslois,

Le 15 mars dernier, vous avez élu l'équipe municipale. Durant cette campagne, nous avons été très touchés par votre accueil, votre ouverture et nous vous en remercions.

Certains n'ont pu aller voter par peur de la pandémie. Aussi, nous pensons à tous ceux qui ont souffert, perdu un proche ou souffrent encore à cause de ce virus. Nos remerciements et félicitations se dirigent également envers ceux qui ont été mobilisés dans cette crise.

Nous remercions également tous ceux qui nous ont accordé leur confiance pour être leur porte-parole et qui ont soutenu notre projet pour une commune plus attrayante, plus vivante, plus propre, plus sécurisée et plus agréable à vivre pour tous ce qui restera notre ligne directrice pour les 6 ans à venir.

Aussi vos élus Sarah BOUSSANDEL, Damien SECOND Nathalie SERRE et Jean-Marc BISSUEL seront à votre disposition pour contribuer ensemble à dessiner notre avenir.

Vos élus du groupe L'Arbresle Atouts Cœur.

L'Arbresle Ecologique et Solidaire

Les 31 membres de notre groupe vous remercient pour votre confiance lors des élections municipales.

La crise sanitaire que nous traversons montre une fois de plus que la destruction de la biodiversité, la pollution et les échanges globalisés mettent chacun en danger.

Il est urgent d'agir dès maintenant. Une de nos premières propositions au conseil municipal a été la création d'une commission extramunicipale du temps long, afin d'associer les Arbreslois.es aux projets envisagés pour notre commune.

Pour une commune nourricière, nous félicitons les associations et les citoyens qui donnent de leur temps en partageant les plants de tomates et de courges disséminés dans le vieil Arbresle. Saurez-vous les retrouver ? Sur notre page FB (@larbrecosol), vous pouvez nous rejoindre pour débattre sur les sujets évoqués en Conseil Municipal.

Contactez Sébastien Majerowicz et Caroline Faye, vos élus pour la transition, par courriel : larbresleentransition@framalistes.org

Sortir en juillet et en août

Date à retenir

✪ **Jeudi 23 juillet de 15h à 19h- salle du Colombier**
Don du sang à Saint Germain Nuelles
Sur inscription sur le site : bit.ly/Arbresle_s30
Ne pas venir à jeun et se munir d'une pièce d'identité

EVENEMENTS

Fête Nationale ?

A l'heure où nous rédigeons ces lignes, nous ne savons pas encore si les mesures sanitaires en vigueur en juillet nous permettront ou non d'organiser le bal et le feu d'artifice du 13 juillet place Sapéon à L'Arbresle.

En attendant, nous faisons tout le nécessaire pour être prêts et vous proposer, si c'est possible, une belle fête estivale le jour J !

Nous ne manquerons pas de vous tenir informés…. Restez connectés !

SAISON CULTURELLE

C'est reparti !

De beaux rendez-vous de spectacles vivants vous attendent et vous seront dévoilés à la rentrée, en même temps que le programme complet de la saison culturelle 2020/2021 de L'Arbresle.

Afin de privilégier les abonnés, la vente des billets ouvrira uniquement pour les abonnements le **samedi 5 septembre**. Les billets à l'unité seront mis en vente à partir du **mardi 22 septembre**.

Autre date à retenir : vendredi 11 septembre, pour la soirée de présentation des saisons culturelles de L'Arbresle, Saint Germain Nuelles et Bully !

PATRIMOINE

Les Amis du Vieil Arbresle

Arborosa Hors série : 1940, la bataille de L'Arbresle.

A l'occasion du 80ème anniversaire de la bataille de L'Arbresle, les Amis du Vieil Arbresle ont édité un Arborosa hors série pour raconter cet épisode douloureux de l'histoire de la ville et de ses environs qui eut lieu les 19 et 20 juin 1940.

Les auteurs et les témoins de l'époque décrivent les circonstances de ces combats violents qui opposèrent des Tirailleurs Sénégalais du 25ème régiment, aux troupes de la Waffen SS. La revue comprend également des chapitres sur l'occupation allemande de la cité, dans la semaine qui a suivi cette bataille, ainsi que les monuments qui ont été érigés sur le pays de L'Arbresle, pendant ou après la guerre, pour nous rappeler ces heures sombres.

Cet Arborosa est disponible à l'OT, à la Maison de la Presse, au Fournil d'Olivia et à Super U culture

Profitez de cet été pour découvrir l'histoire et les atouts du Pays de L'Arbresle ! L'Office de Tourisme a concocté un programme parfait pour s'évader… En toute sérénité et sans s'éloigner !

Les Balades Gourmandes

Sélectionnez la balade que vous souhaitez parmi les 6 proposées sur le site internet de l'Office de Tourisme et partez le jour de votre choix, en toute autonomie grâce à votre fiche rando.
A la pause, vous dégusterez un délicieux pique-nique de produits locaux, qui pourra, selon la balade choisie, vous être livré directement sur place !

Les dimanches électriques

2 dimanches par mois, des balades en VTT électrique accompagnées par un guide moniteur sont proposées. Classées par difficultés, elles se font à la demi-journée ou à la journée entière avec à la pause un pique-nique de produits locaux livré sur place !

Les Mercredis Découverte

Envie de découvrir des trésors cachés à deux pas de chez vous ?
De savourer des plaisirs simples à chaque saison ? De prendre un bon bol d'air ?
De rencontrer des figures locales ?
Profitez du programme d'animations concocté par l'Office de Tourisme du Pays de L'Arbresle !

Le Patrimoine Gourmand

Les mardis et jeudis de juillet-août, profitez de visites guidées à la découverte d'un patrimoine remarquable, suivies d'un savoureux pique-nique de produits locaux livré directement sur place pour le déjeuner ! Découvrez le centre historique de L'Arbresle et de Savigny, ainsi que l'histoire des Carrières de Glay !

Les Animations Nature

Tous les samedis, partez en famille à la découverte des Espaces Naturels Sensibles du Pays de L'Arbresle (Carrières de Glay et forêt des Crêts Boisés) grâce à des visites organisées en fonction des âges des enfants et animées par des éducateurs de France Nature Environnement Rhône.

Les Gnolus

Munis de votre smartphone, et de l'application mobile « Les Gnolus », partez à la chasse aux petites créatures, les Gnolus, et arpentez les 12 parcours qui jalonnent les Monts du Lyonnais tout en découvrant la richesse de patrimoine !

Rens. et tarifs pour chaque animation : OT du Pays de L'Arbresle ; Tél. 04 74 01 48 87 ; www.arbresletourisme.fr ; officedetourisme@paysdelarbresle.fr

Commune de L'ARBRESLE

L'Arbresle Info - édité par la Mairie de L'Arbresle consultable sur www.mairie-larbresle.fr
Mairie de L'Arbresle - Place Pierre Marie Durand - CS 90005 - 69592 L'Arbresle Cedex - 04 74 71 00 00 - contactmairie@mairie-larbresle.fr
Directeur de publication : Pierre-Jean Zannettacci. Réalisation : Maud Desaintjean. 3600 exemplaires imprimés par EGF sur papier certifié PEFC 100%.

Les élus de la Mairie de L'Arbresle

Mandat 2020-2026

Le Maire

Pierre-Jean ZANNETTACCI

Les Adjoints

Jean-Claude GAUTHIER
Finances
Urbanisme

Sheila MCCARRON
Affaires scolaires
Vie citoyenne

José DOUILLET
Eau
Environnement

Yvette FRAGNE
Affaires sociales
Petite Enfance

Gilles PEYRICHOU
Voirie - Commerces - Transports - Cimetière

Anne THIÉRY
Culture
Patrimoine

Elus délégués

Fabrice MUSCEDERE
Bâtiments communaux

Sylviane CHAMPIN
Sports
Equipements sportifs

Elaine BARDOT
Jeunesse

Pierre BOUILLARD
Vie associative

Elus « L'Arbresle demain »

Dominique ROSTAING TAYARD

Jean-Louis MAHUET

Gérard BERTRAND

Pascale SOQUET

Ludovic MELKONIAN

Yasmina ABDELHAK

Ahmet KILICASALAN

Sandrine POYET-FAWAL

Lise ELPENOR

Olivier RIVIÈRE

Soraya BENBALA

Thomas BONTEMPS

Elus « L'Arbresle Atout Coeur »

Sarah BOUSSANDEL

Damien SECOND

Nathalie SERRE

Jean-Marc BISSUEL

Elus « L'Arbresle Ecologique et Solidaire »

Sébastien MAJEROWICZ

Caroline FAYE

Composition des commissions municipales

Pour gérer au mieux les intérêts de la commune, le Conseil Municipal crée des commissions composées exclusivement d'élus municipaux et dont le Maire est le Président.

Ces commissions sont permanentes et respectent le principe de la représentation municipale. Ces instances ont un rôle technique et consultatif et sont chargées d'examiner les dossiers avant leur discussion en conseil municipal.

A L'Arbresle, elles sont au nombre de quatorze pour la mandature actuelle :

Affaires Scolaires

Vice-présidente : Sheila McCarron
Titulaires : Elaine Bardot Dumont, Gérard Bertrand, Lise Elpenor, Thomas Bontemps, Jean-Marc Bissuel, Sarah Boussandel, Caroline Faye.
Suppléants : Sandrine Poyet-Fawal, Anne Thiéry, Damien Second, Nathalie Serre, Sébastien Majerowicz.

Affaires Sociales

Vice-présidente : Yvette Fragne
Titulaires : Dominique Rostaing-Tayard, Gérard Bertrand, Yasmina Abdelhak, Soraya Benbala, Jean-Marc Bissuel, Sarah Boussandel, Sébastien Majerowicz.
Suppléants : Pascal Soquet, Sylviane Champin, Nathalie Serre, Damien Second, Caroline Faye.

Bâtiments

Vice-président : Fabrice Muscedere
Titulaires : José Douillet, Gilles Peyrichou, Ahmet Kilicaslan, Lise Elpenor, Jean-Marc Bissuel, Sarah Boussandel, Sébastien Majerowicz.
Suppléants : Ludovic Melkonian, Gérard Bertrand, Nathalie Serre, Damien Second, Caroline Faye.

Culture et Patrimoine

Vice-présidente : Anne Thiéry
Titulaires : Dominique Rostaing-Tayard, Fabrice Muscedere, Sandrine Poyet-Fawal, Thomas Bontemps, Jean-Marc Bissuel, Sarah Boussandel, Caroline Faye.
Suppléants : Yvette Fragne, Soraya Benbala, Nathalie Serre, Damien Second, Sébastien Majerowicz.

Développement Économique Commerce

Vice-président : Gilles Peyrichou
Titulaires : Ludovic Melkonian, Pierre Bouillard, Lise Elpenor, Thomas Bontemps, Nathalie Serre, Sarah Boussandel, Caroline Faye.
Suppléants : Gérard Bertrand, José Douillet, Jean-Marc Bissuel, Damien Second, Sébastien Majerowicz.

Environnement-Eau

Vice-président : José Douillet
Titulaires : Gilles Peyrichou, Anne Thiéry, Fabrice Muscedere, Sandrine Poyet-Fawal, Nathalie Serre, Sarah Boussandel, Sébastien Majerowicz.
Suppléants : Sheila McCarron, Elaine Bardot Dumont, Jean-Marc Bissuel, Damien Second, Caroline Faye.

Finances-personnel

Vice-président : Jean-Claude Gauthier
Titulaires : José Douillet, Fabrice Muscedere, Gérard Bertrand, Ludovic Melkonian, Nathalie Serre, Sarah Boussandel, Caroline Faye.
Suppléants : Gilles Peyrichou, Pascal Soquet, Jean-Marc Bissuel, Damien Second, Sébastien Majerowicz.

Jeunesse

Vice-présidente : Elaine Bardot Dumont
Titulaires : Sylviane Champin, Jean-Louis Mahuet, Pascale Soquet, Thomas Bontemps, Damien Second, Sarah Boussandel, Sébastien Majerowicz.
Suppléants : Sheila McCarron, Pierre Bouillard, Nathalie Serre, Jean-Marc Bissuel, Caroline Faye.

Politique de la Ville

Président : Pierre-Jean Zannettacci
Titulaires : Gérard Bertrand, José Douillet, Jean-Louis Mahuet, Yvette Fragne, Jean-Marc Bissuel, Sarah Boussandel, Caroline Faye.
Suppléants : Elaine Bardot Dumont, Lise Elpenor, Nathalie Serre, Damien Second, Sébastien Majerowicz.

Sport

Vice-présidente : Sylviane Champin
Titulaires : Jean-Louis Mahuet, Yasmina Abdelhak, Pierre Bouillard, Olivier Rivière, Damien Second, Sarah Boussandel, Sébastien Majerowicz.
Suppléants : Thomas Bontemps, Fabrice Muscedere, Nathalie Serre, Jean-Marc Bissuel, Caroline Faye.

Urbanisme

Vice-président : Jean-Claude Gauthier
Titulaires : Fabrice Muscedere, Jean-Louis Mahuet, Gérard Bertrand, Ludovic Melkonian, Nathalie Serre, Damien Second, Caroline Faye.
Suppléants : Olivier Rivière, Gilles Peyrichou, Sarah Boussandel, Jean-Marc Bissuel, Sébastien Majerowicz.

Vie Associative

Vice-président : Pierre Bouillard
Titulaires : Yvette Fragne, Sylviane Champin, Ahmet Kilicaslan, Olivier Rivière, Jean-Marc Bissuel, Damien Second, Sébastien Majerowicz.
Suppléants : Lise Elpenor, Soraya Benbala, Nathalie Serre, Sarah Boussandel, Caroline Faye.

Vie Citoyenne

Vice-présidente : Sheila McCarron
Titulaires : Anne Thiéry, Dominique Rostaing-Tayard, Sandrine Poyet-Fawal, Soraya Benbala, Jean-Marc Bissuel, Sarah Boussandel, Sébastien Majerowicz.
Suppléants : Lise Elpenor, Nathalie Serre, Damien Second, Caroline Faye.

Voirie

Vice-président : Gilles Peyrichou
Titulaires : José Douillet, Fabrice Muscedere, Jean-Louis Mahuet, Olivier Rivière, Jean-Marc Bissuel, Damien Second, Caroline Faye.
Suppléants : Lise Elpenor, Sandrine Poyet-Fawal, Sarah Boussandel, Nathalie Serre, Sébastien Majerowicz.

Zoom sur

Les commissions extramunicipales

Composées de personnes de la société civile compétentes et d'élus, elles ont un rôle technique et consultatif sur une thématique donnée et sont chargées d'examiner les dossiers avant leur discussions en commission municipale puis en conseil municipal.

Ces commissions sont en cours d'élaboration.