territoire d'énergie
RHÔNE - SYDER

# MOBILITÉ ÉLECTRIQUE

# MODE D'EMPLOI

Depuis 2019, le SYDER assure pour le compte des communes et des communautés de communes et d'agglomération qui lui ont transféré cette compétence, le développement, l'exploitation et la maintenance des **Infrastructures de Recharge pour Véhicule Électrique (IRVE).** A ce jour, 52 communes et 2 EPCI ont délégué cette compétence à notre syndicat.

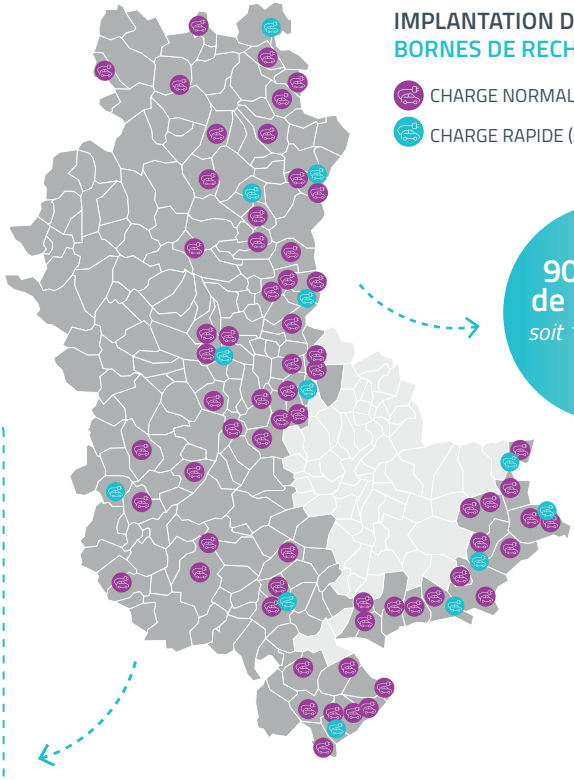

## IMPLANTATION DES BORNES DE RECHARCHE

- CHARGE NORMALE (22kW)
- CHARGE RAPIDE (supérieur ou égal à 50 kW)

**90 bornes de recharge**
*soit 180 points de charge*

Un Schéma Directeur des Infrastructures de recharge pour véhicule électrique a été lancé en 2021 afin d'intensifier et de planifier le déploiement des bornes de recharge sur le territoire en fonction des besoins des collectivités et des différents types de recharge. **Le syndicat se donne pour horizon d'installer 130 bornes supplémentaires sur le territoire d'ici 2025.**

## COMMENT ÇA MARCHE ?

Les bornes du SYDER sont accessibles **7 jours/7 et 24h/24.** Elles permettent des recharges complètes ou occasionnelles sur l'espace public. Les équipements installés sont accessibles via une carte d'abonnement ou l'application sur smartphone.

**NUMÉRO D'ASSISTANCE**
**04 28 29 08 44 (appel gratuit)**
*Assistance technique 24h/24*

1 **JE COMMANDE MON BADGE**
En s'inscrivant sur le site www.izivia.fr pour recevoir mon badge.

2 **JE RECHARGE MON VÉHICULE SUR UNE BORNE DU SYDER**
J'active la borne avec mon badge pour ouvrir la trappe et je branche mon véhicule.

3 **JE ROULE JUSQU'À LA PROCHAINE CHARGE !**
Une fois la charge terminée, je repasse mon badge devant le lecteur et je referme la trappe.

## COMBIEN ÇA COÛTE ?

### JE DEMANDE MON BADGE SYDER

**Abonnement annuel · 25€ TTC**
*puis renouvellement du forfait à l'échéance annuelle de 10€*

- **Charge classique** (22 kW) : 0,24€ TTC / kWh
- **Charge rapide** (23 à 100 kW) : 0,34€ TTC / kWh

Ce badge n'est délivré qu'aux habitants des communes adhérentes au SYDER sur présentation de pièces justificatives. Pour s'inscrire, rendez-vous sur le site IZIVIA et mentionner le code d'inscription **« IRVE69 » dans l'onglet « Offre privée ».**

**POUR OBTENIR VOTRE BADGE, FLASHEZ-MOI !**

### BADGE IZIVIA (national)

- **Charge classique** (22 kW) 0,34€ TTC / kWh
- **Charge rapide** (23 à 100 kW) 0,44€ TTC / kWh

### NON ABONNÉ

**Paiement sur smartphone**

- **Charge classique** (22 kW) 0,44€ TTC / kWh
- **Charge rapide** (23 à 100 kW) 0,54€ TTC / kWh

Tout kWh entamé est facturé.

territoire d'énergie
RHÔNE - SYDER

## CONTACT

Syndicat Départemental d'Énergies du Rhône
61 Chemin du Moulin Carron · 69570 DARDILLY

Tél : 04 72 18 75 00 / contact@syder.fr
www.syder.fr